# Tiếng Sóng

Lê Văn Tú

**Blues**

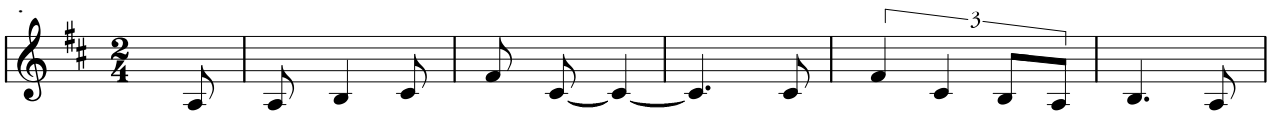

Rồi một ngày tôi sẽ về, tôi sẽ đem theo đời tôi niềm

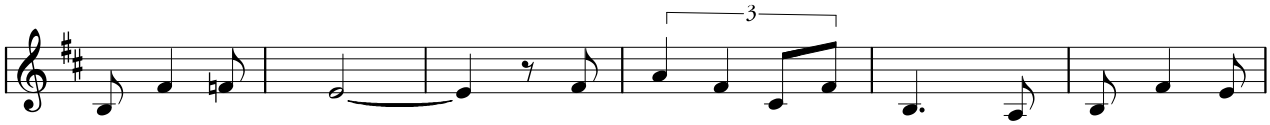

mơ ước không nguôi. Tôi sẽ đi từng con đường dọc bờ bến quê

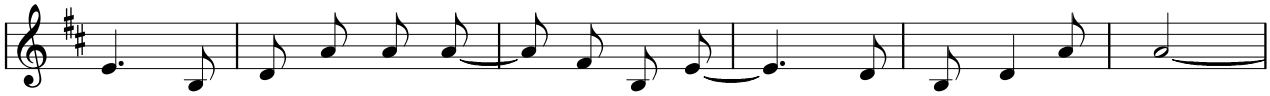

hương, để nghe tiếng sóng vỗ trong lòng tôi, những chiều nào xa xôi.

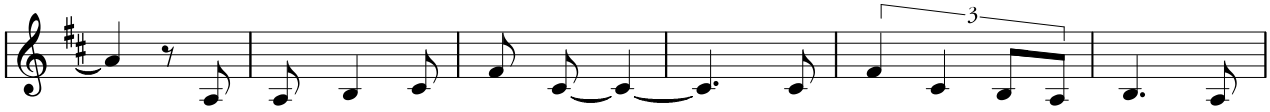

Rồi một ngày tôi sẽ về, tôi vẫn mang trong hồn tôi lời

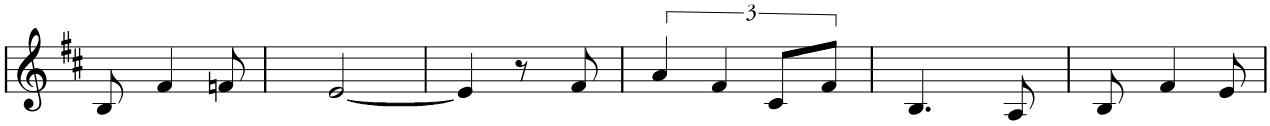

hẹn ước chưa phai. Tôi sẽ theo giòng sông dài ngập tràn ánh ban

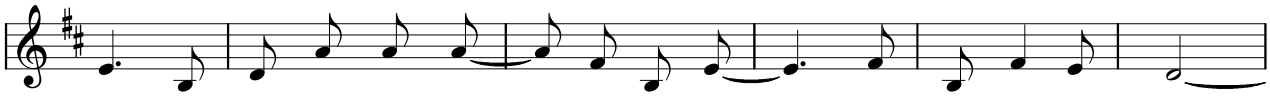

mai, để nghe nắng sưỡi ấm trong hồn tôi những mộng ước xa vời.

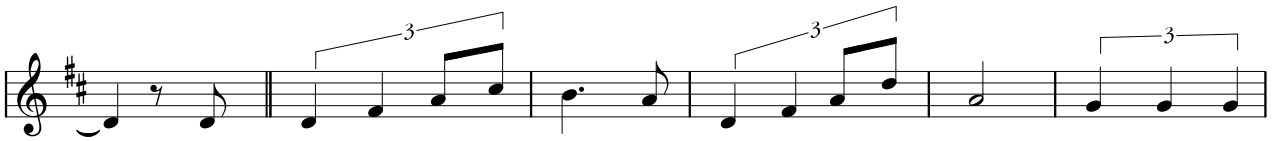

Một lần nào đã đến đây, để tìm lại hương gió lay, đem theo kỷ

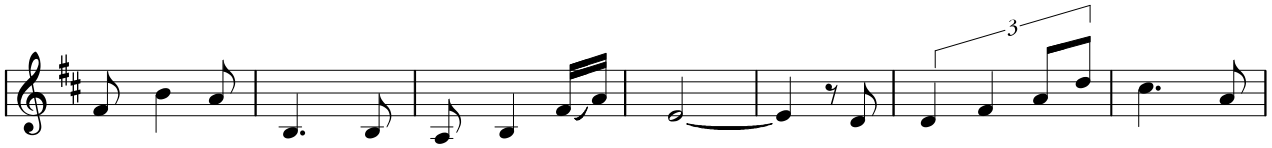

niệm dấu yêu đầy của một thời đắm say. Rồi tìm về theo cánh chim những

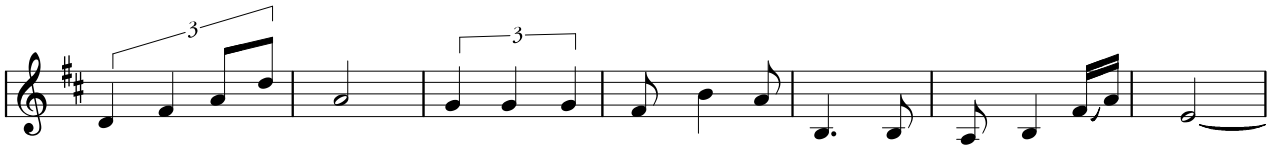

hoài vọng trong đáy tim, bay đi theo ngày tháng nhung mềm, một thuở nào ấm êm.

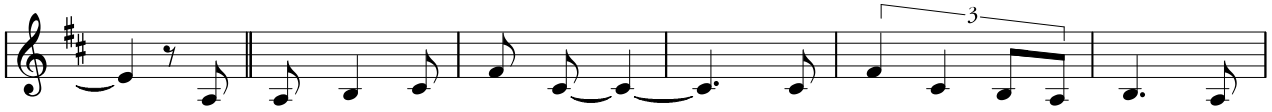

Rồi một ngày tôi sẽ về, tôi sẽ quên bao ngày qua nhiều

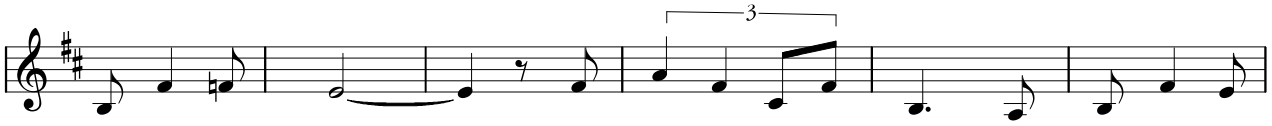

cay đắng xót xa. Tôi sẽ quay về quê nhà tìm lại bến mơ

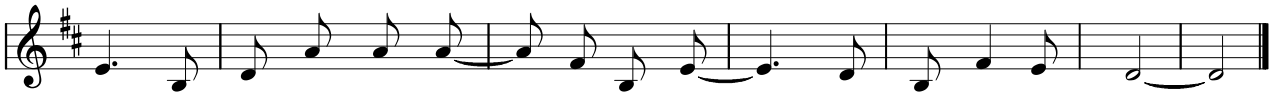

xưa, để nghe tiếng sóng vỗ trong chiều mưa, những mộng thắm xa mờ.